

TYP B2.9

Pulldach
Zweigeschossig
9 Achsen
Fläche ca. 90 m²



[SI-MODULAR] PLANUNGSHILFE



1. Eingang festlegen



2. Innenwände skizzieren

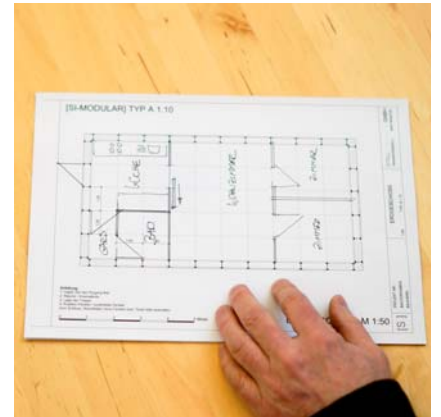

3. Räume und Türen

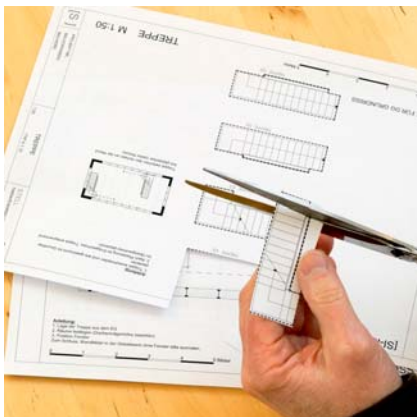

4. Treppe ausschneiden

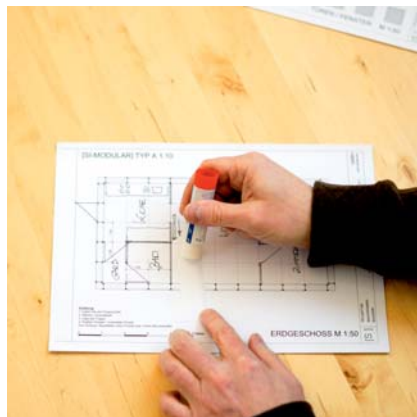

5. Klebstoff



6. Treppe einkleben



7. Fenster festlegen



8. Wände ausschaffieren



9. Erdgeschoss ist fertig

Wichtig:

Die Lage des Eingangs und der Treppe beeinflussen am stärksten die Raumaufteilung. Probieren Sie verschiedene Varianten. Sie können sich den Grundriss beliebig oft ausdrucken - planen Sie solange, bis alles passt.



[SI-MODULAR] PLANUNGSHILFE



11. Treppenaufsicht OG



11. Lage aus EG suchen



12. Innenwände OG



13. Fenster festlegen



14. OG fertig

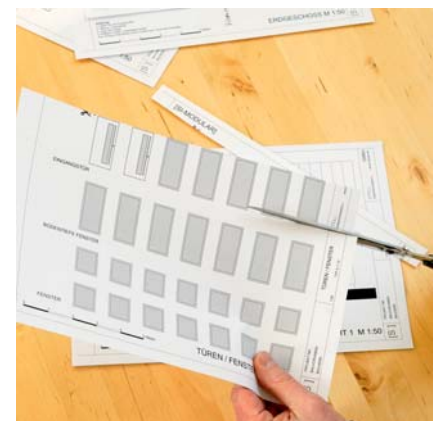

15. Fenster ausschneiden



16. Fenster im Grundriss...



17...in Ansichten übertragen

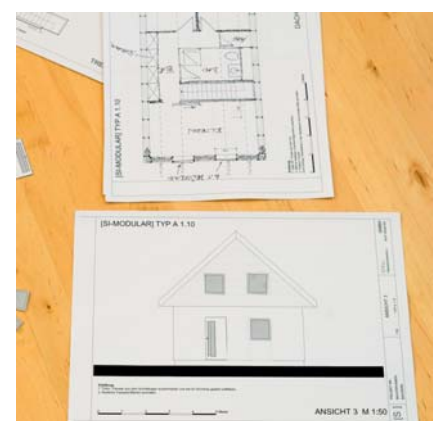

18. Fertig

Wichtig:

Zuerst die Lage der Treppe aus dem Erdgeschoss suchen und festlegen. Nicht vergessen: im Satteldach beeinträchtigen die Dachschrägen die Raumhöhe. Man hat an den Seiten nicht überall Stehhöhe. 2m Linie im Plan beachten.



[SI-MODULAR] TYP A 1.10

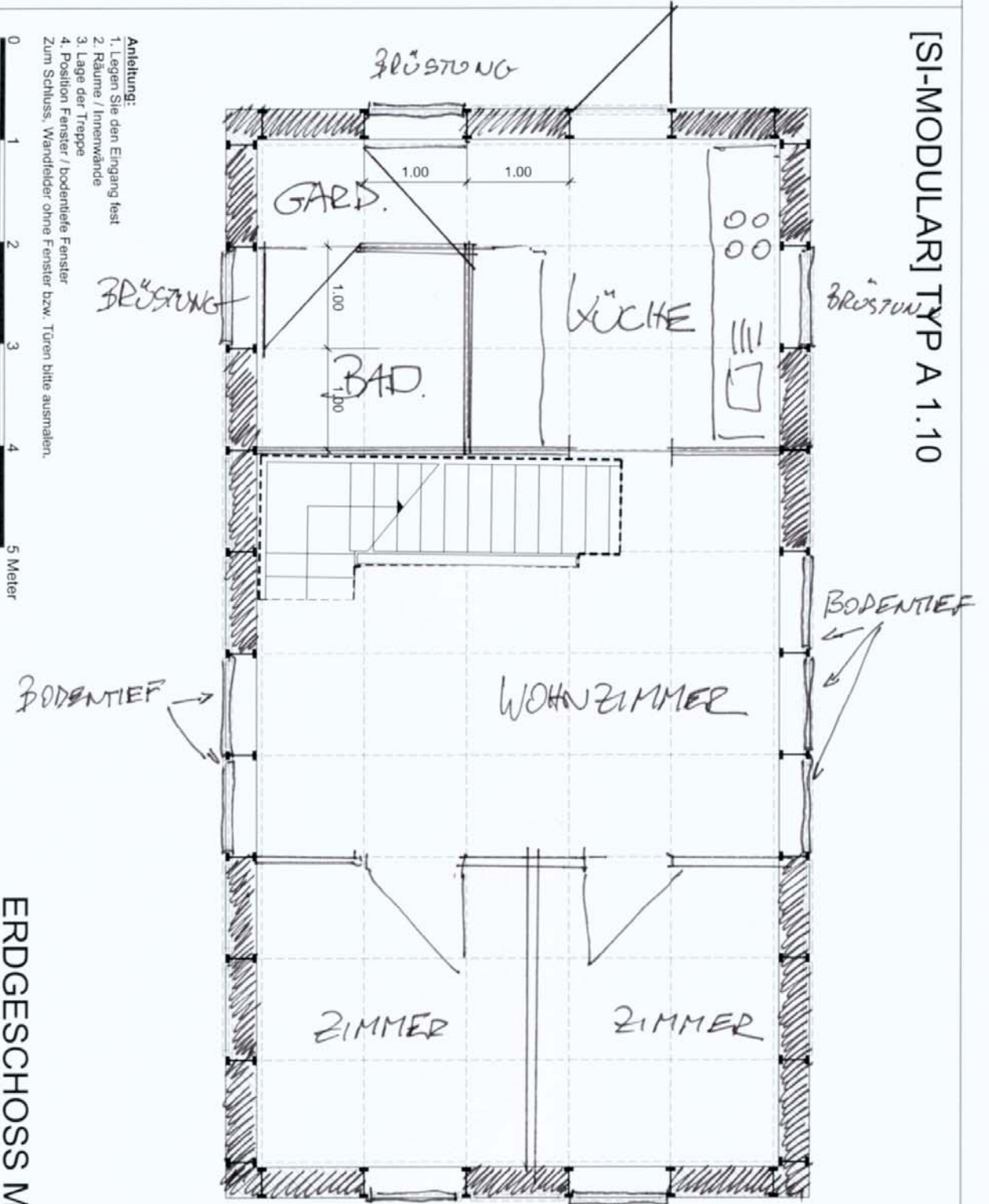

- Anleitung:
1. Legen Sie den Eingang fest
 2. Räume / Innenwände
 3. Lage der Treppe
 4. Position Fenster / bodentiefe Fenster
- Zum Schluss, Wandfelder ohne Fenster bzw. Türen bitte ausmalen.

ERDGESCHOSS M 1:50

PROJEKT NR.

[SI-MODULAR] TYP B 2.9

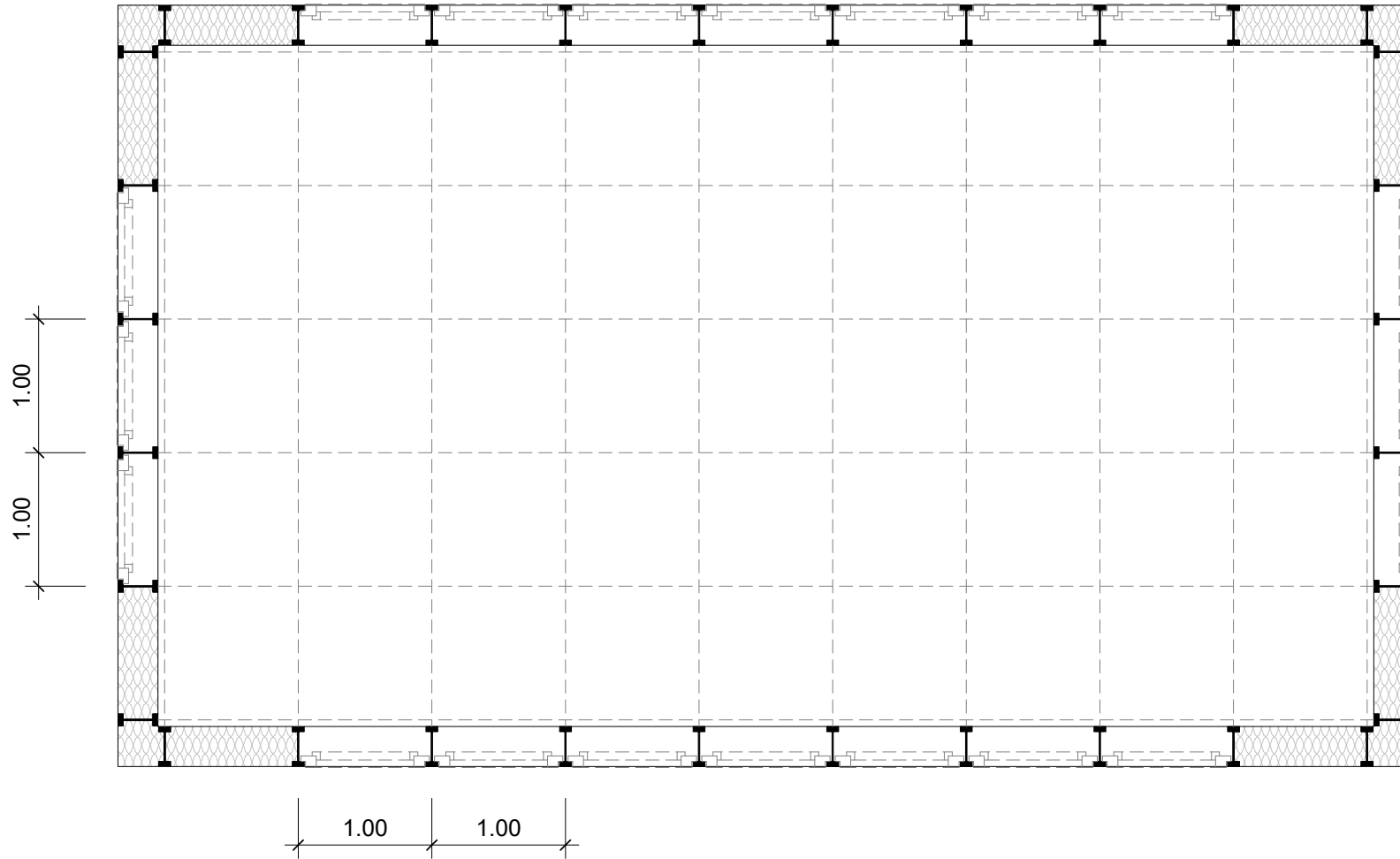

ANLEITUNG:

1. Legen Sie den Eingang fest
 2. Räume / Innenwände / Treppe
 3. Position Fenster / bodentiefe Fenster
- zum Schluss bitte die leeren Felder schraffieren oder auskreuzen.



ERDGESCHOSS M 1:50

STELLINNOVATION GmbH

TWENHÖVENWEG 2 48167 MÜNSTER

ERDGESCHOSS

TYP B2.9

PROJEKT NR.:
BAUVORHABEN:
BAUHERR:



[SI-MODULAR] TYP B 2.9

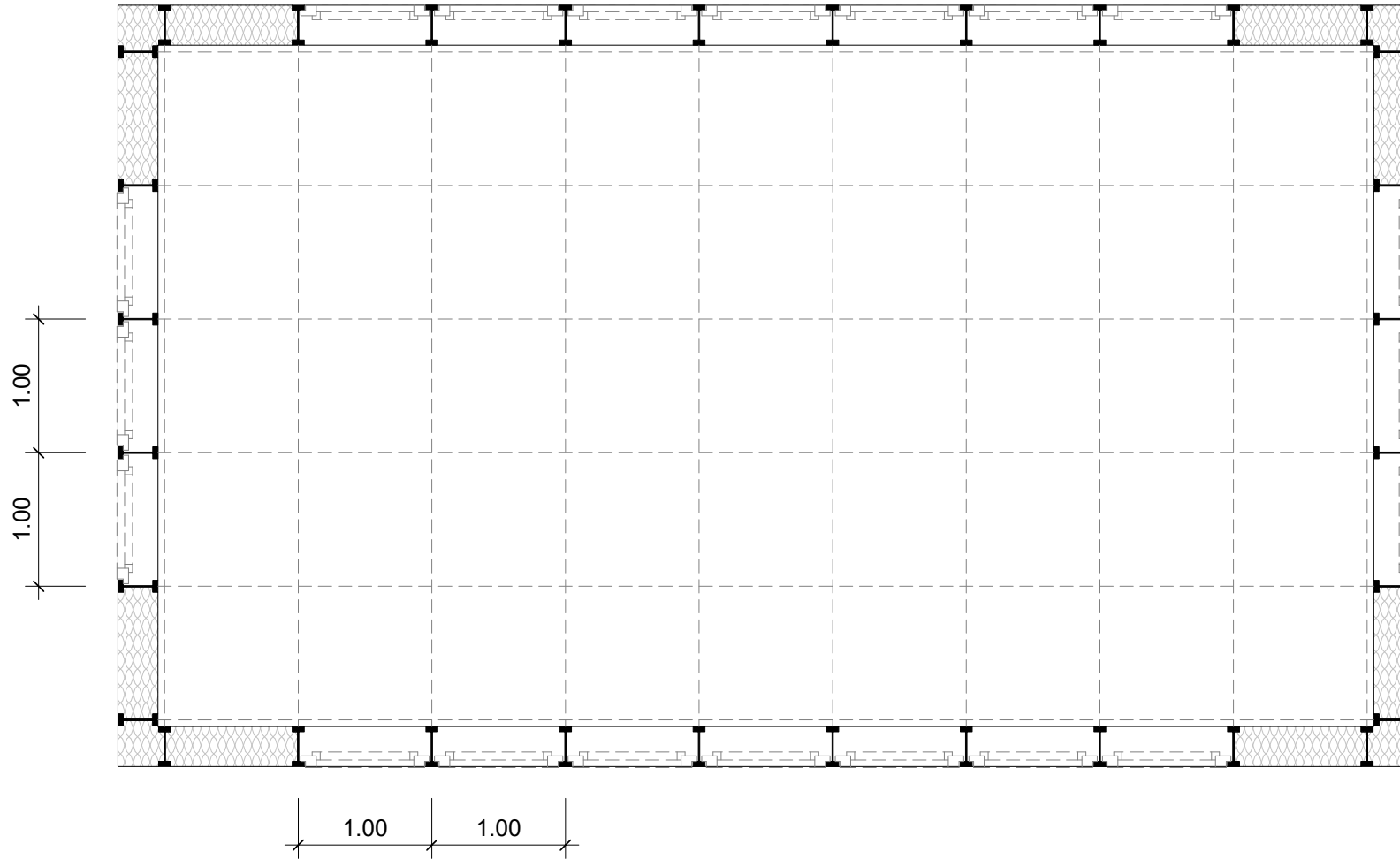

ANLEITUNG:

- 1. Lage der Treppe aus dem EG
- 2. Räume festlegen
- 3. Position Fenster

Zum Schluss bitte die leeren Felder der Giebelwände schraffieren oder auskreuzen.



OBERGESCHOSS M 1:50

STELLINNOVATION GmbH
TWNHÖVENWEG 2 48167 MÜNSTER

OBERGESCHOSS
TYP B2.9

PROJEKT NR.:
BAUVORHABEN:
BAUHERR:



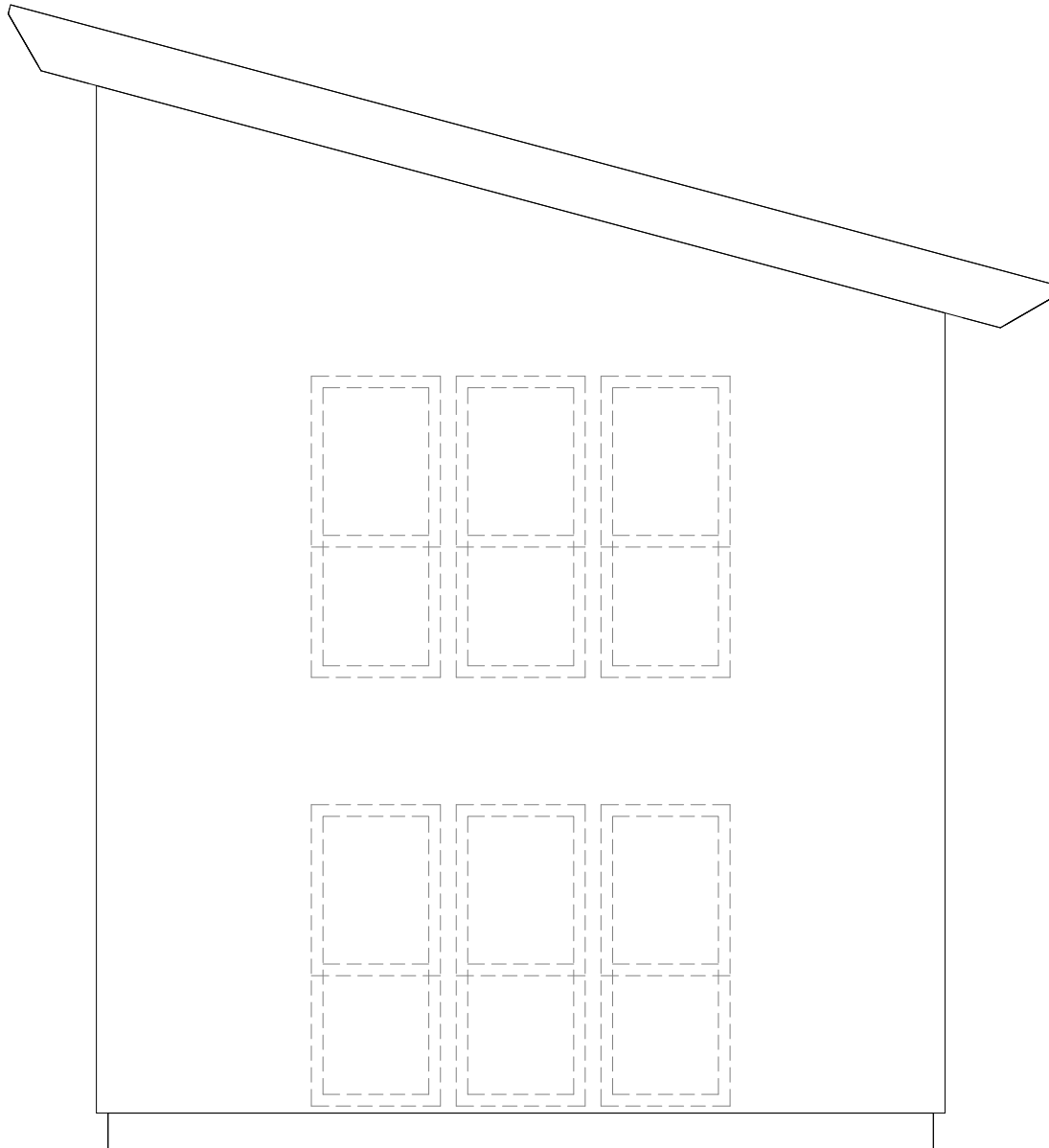

ANLEITUNG:

1. Türen / Fenster aus dem Schnittbogen ausschneiden und wie im Grundriss geplant aufkleben.
2. Restliche Fassadenflächen ausmalen.

0 1 2 3 4 5 Meter

[SI-MODULAR] TYP B 2

ANSICHT 1 M 1:50

PROJEKT NR.:
BAUVORHABEN:
BAUHERR:



ANSICHT 1

TYP B2

STELLINNOVATION GmbH

TWENHÖVENWEG 2 48167 MÜNSTER

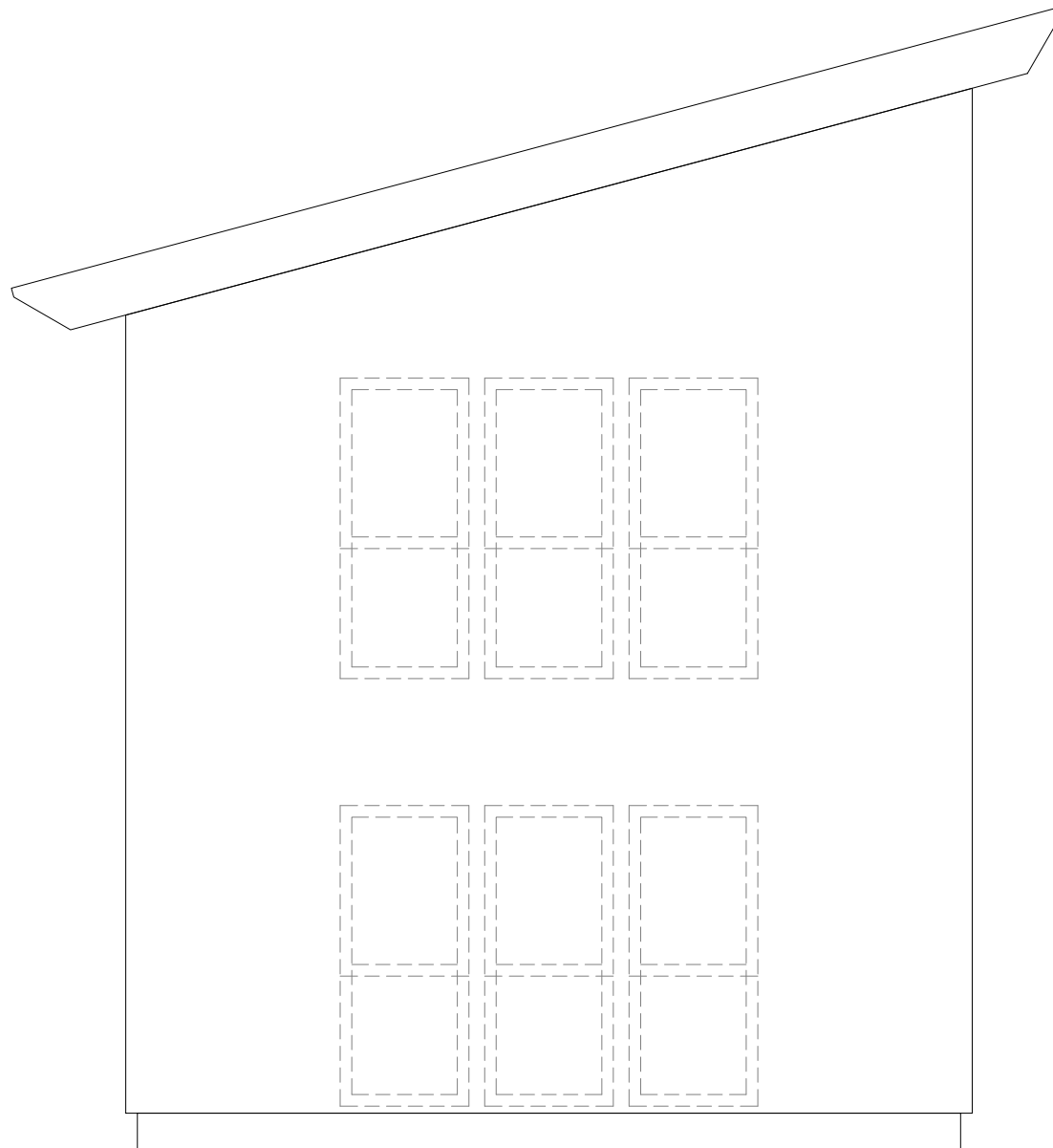

ANLEITUNG:

1. Türen / Fenster aus dem Schnittbogen ausschneiden und wie im Grundriss geplant aufkleben.
2. Restliche Fassadenflächen ausmalen.

0 1 2 3 4 5 Meter

[SI-MODULAR] TYP B 2

ANSICHT 2 M 1:50

PROJEKT NR.:
BAUVORHABEN:
BAUHERR:

ANSICHT 2

TYP B2

STELLINNOVATION GmbH

TWENHÖVENWEG 2 48167 MÜNSTER



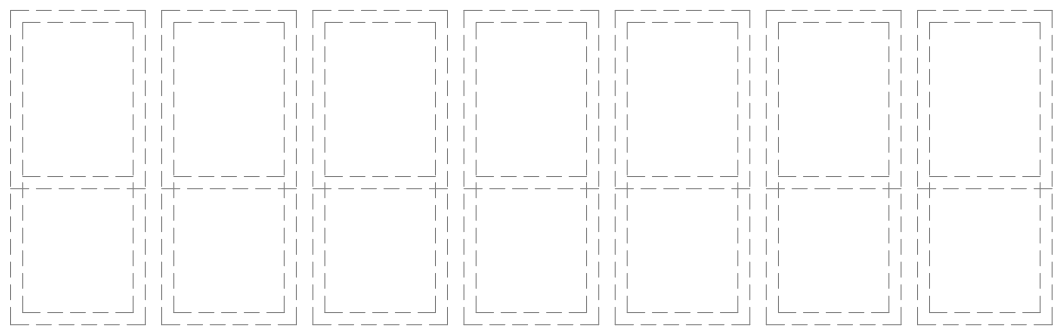
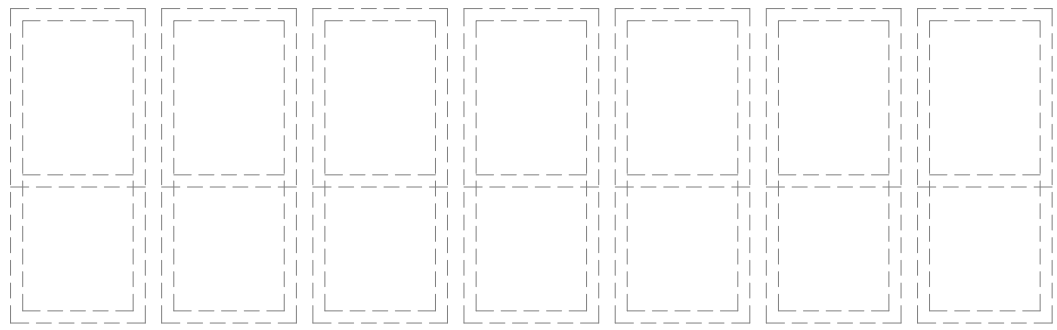
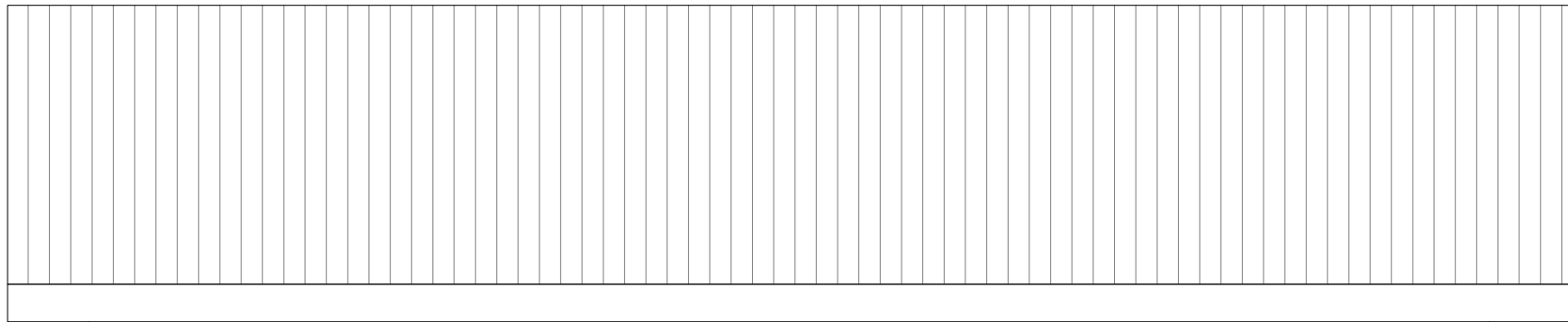

ANLEITUNG:

1. Türen / Fenster aus dem Schnittbogen ausschneiden und wie im Grundriss geplant aufkleben.
2. Restliche Fassadenflächen ausmalen.



[SI-MODULAR] TYP B 2.9

ANSICHT 3 M 1:50

STELLINNOVATION GmbH

TWENHÖVENWEG 2 48167 MÜNSTER

ANSICHT 3

TYP B2.9

PROJEKT NR.:

BAUVORHABEN:

BAUHERR:



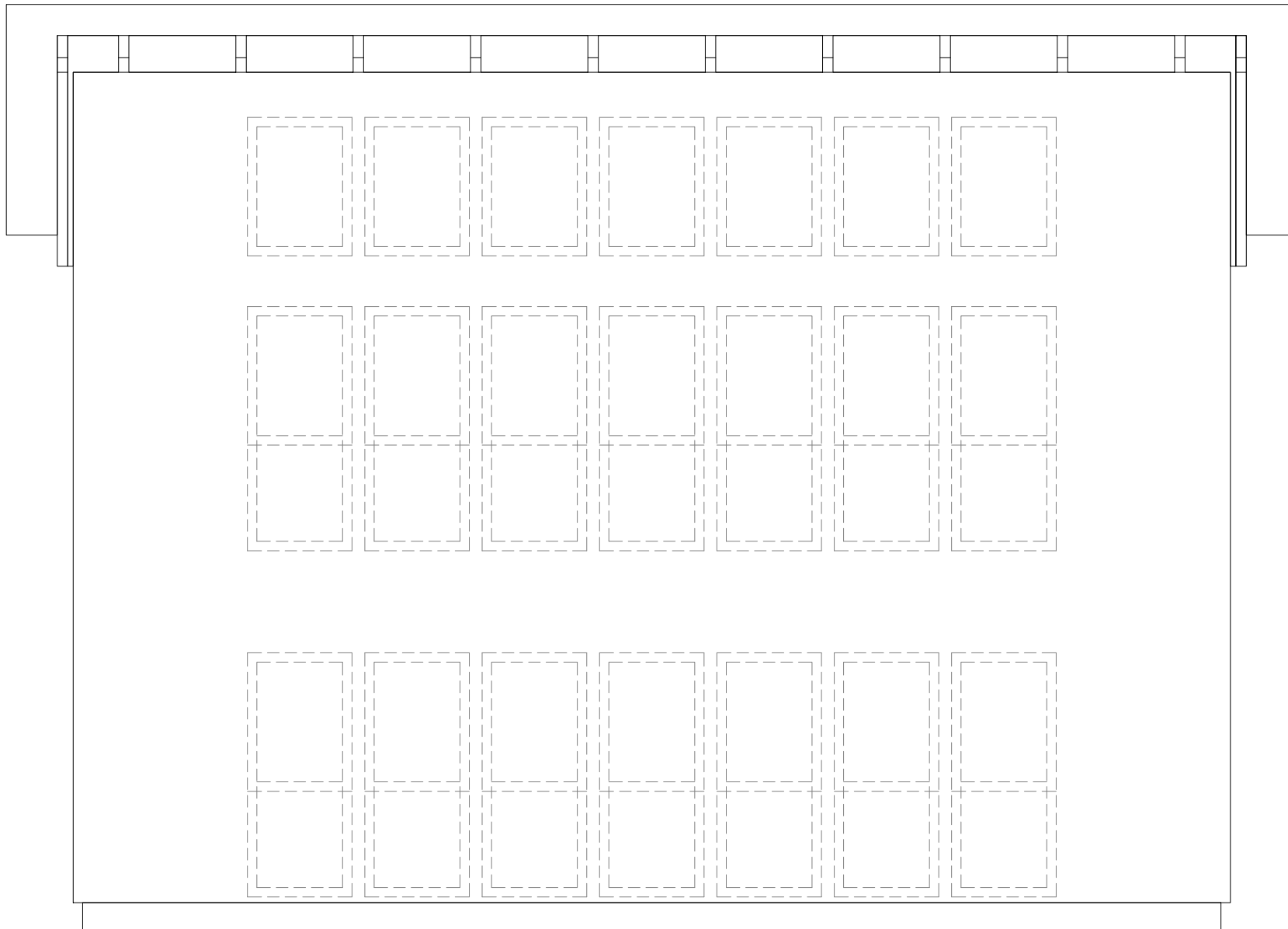

ANLEITUNG:

1. Türen / Fenster aus dem Schnittbogen ausschneiden und wie im Grundriss geplant aufkleben.
2. Restliche Fassadenflächen ausmalen.

0 1 2 3 4 5 Meter

[SI-MODULAR] TYP B 2.9

ANSICHT 4 M 1:50

STELLINNOVATION GmbH

TWENHÖVENWEG 2 48167 MÜNSTER

ANSICHT 4

TYP B2.9

PROJEKT NR.:

BAUVORHABEN:

BAUHERR:



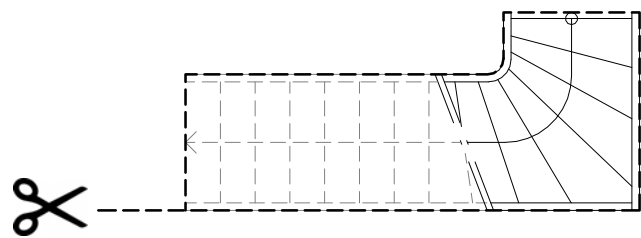

TREPPE FÜR GRUNDRISS EG

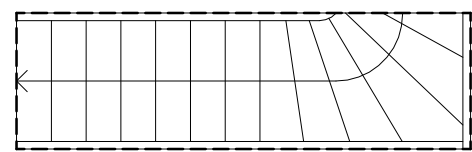
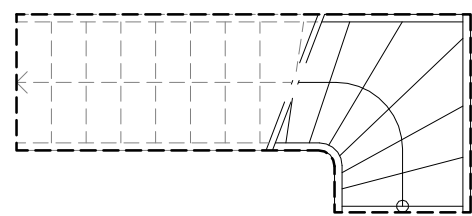

TREPPE FÜR GRUNDRISS OG

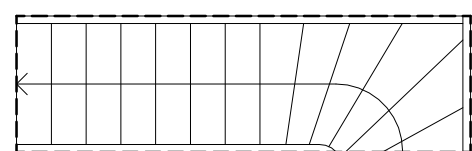

- ANLEITUNG:**
1. Treppe ausschneiden und wie gewünscht im Grundriss platzieren.
 2. Nach Platzierung im Erdgeschoss, Treppe entsprechend im Obergeschoss platzieren.

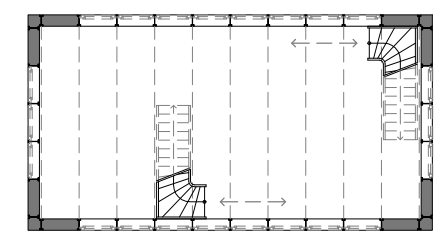

Treppe zwischen den Achsen frei platzierbar.



TREPPE M 1:50



[SI-MODULAR]

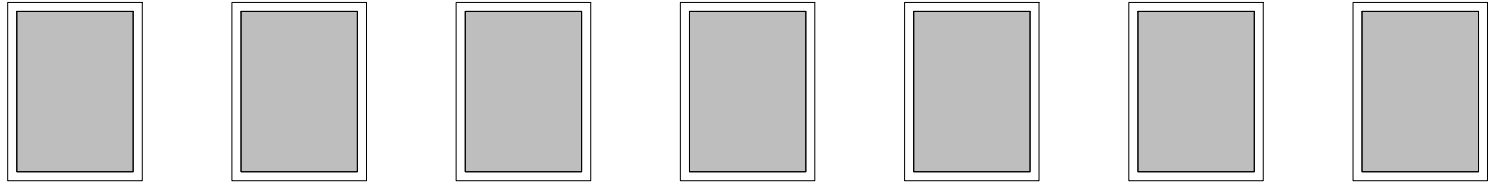
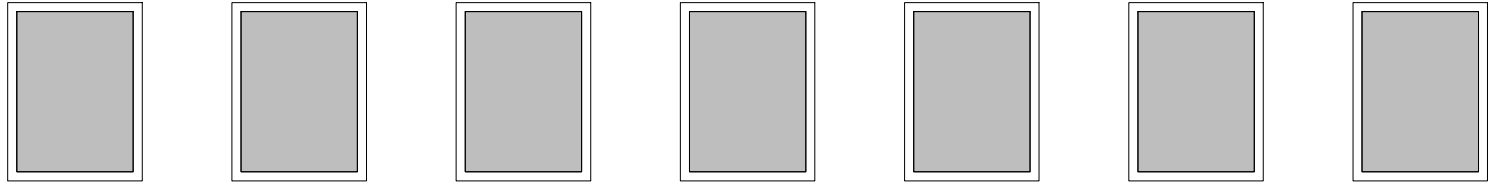

FENSTER

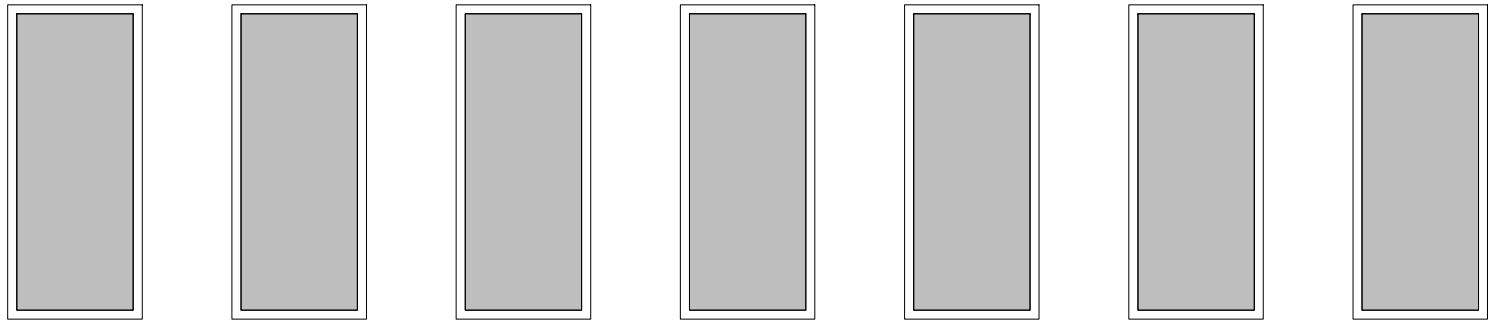
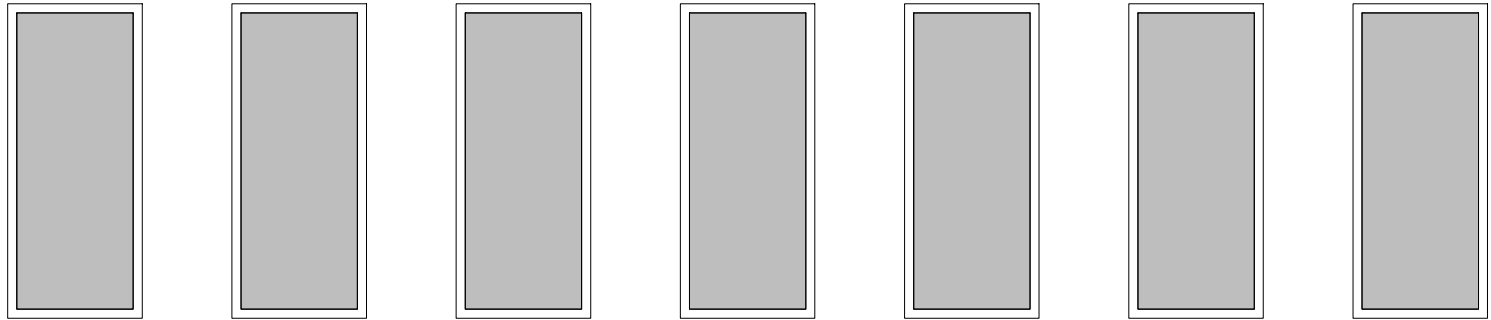

BODENTIEFE
FENSTER



FENSTER M 1:50